

Funktionalitäten

Zugriff Zuweiser und Ärzte

Einleitung

Die Anbindung von Zuweisern und Ärzten hat in den letzten Jahren stark an Bedeutung gewonnen. Zeit- und Kostendruck, ineffiziente Prozesse und nicht zuletzt der Wettbewerb unter Spitälern verlangen nach Lösungen, wie Patienteninformationen einem breiten Netz angeschlossener Leistungserbringer sofort, ortsunabhängig, sicher und benutzerfreundlich zur Verfügung gestellt werden kann. Nicht nur betriebswirtschaftliche Gründe sind in diesem Zusammenhang zu erwähnen. Immer häufiger entscheiden Ärzte aufgrund des Leistungsangebots der Zuweiseranbindung darüber, mit welchen Spitälern sie zusammenarbeiten.

Mit ARTS by Uptime Services bietet sich Ihnen ein breites Spektrum an Möglichkeiten, wie diese Thematik gelöst werden und Ihr Haus sich mit einem fortschrittlichen Leistungsangebot gegenüber der wichtigen Gruppe der Zuweiser und Hausärzte positionieren kann.

Übersicht

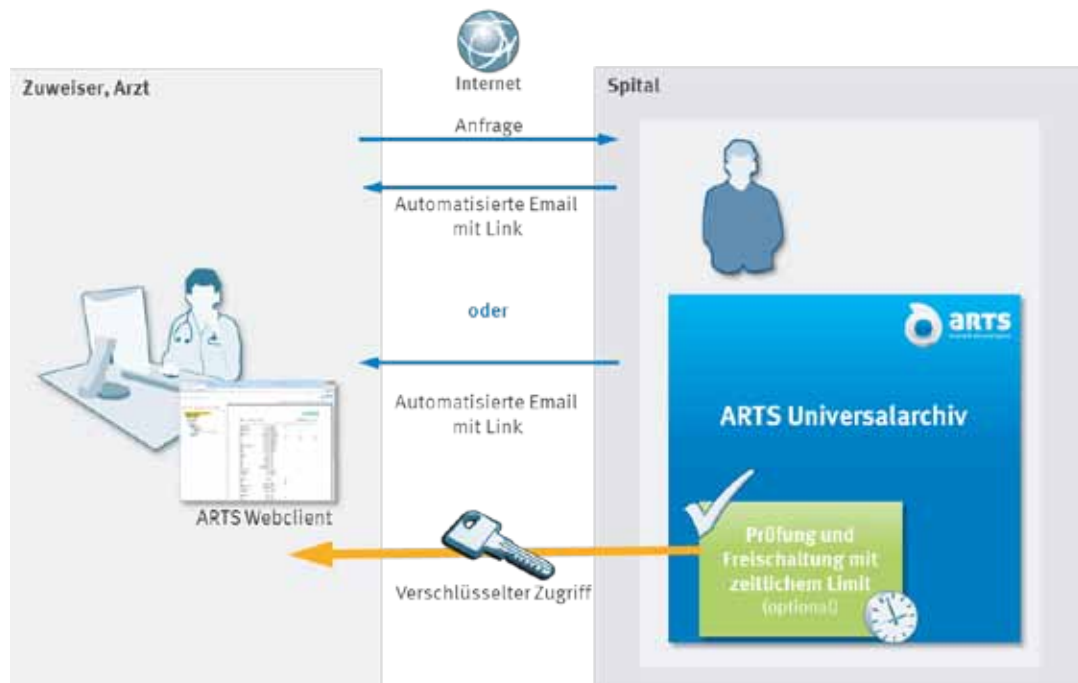

Ablauf

Freischaltung in Patientendossier

Zur Freigabe einzelner Dokumente oder eines ganzen Patienten- oder Fallsdossiers wird das entsprechende Dossier im ARTS Explorer geöffnet und die gewünschten Dokumente oder der gewünschte Fall selektiert.

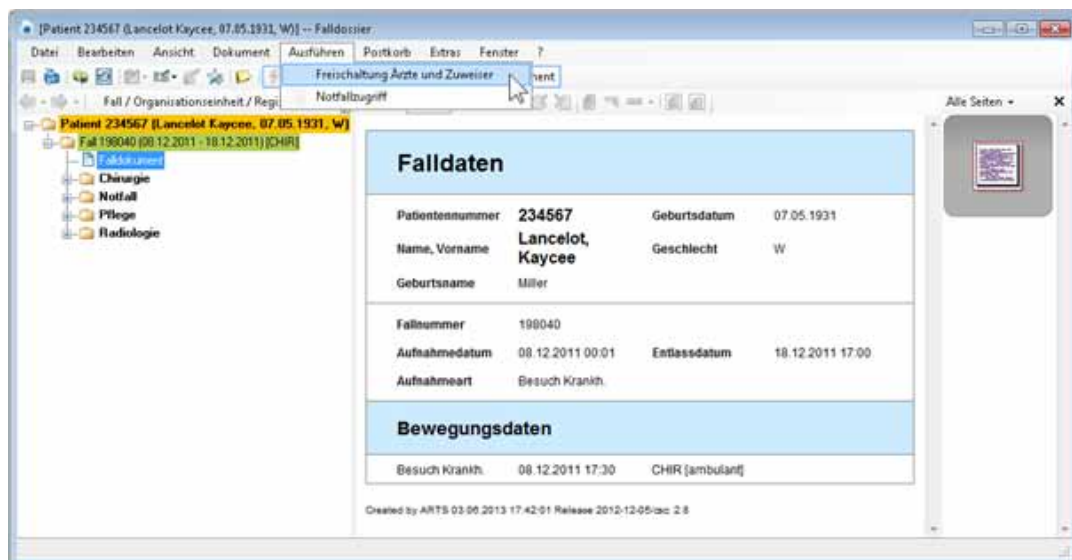

Über das Menü „Ausführen > Freischaltung Ärzte und Zuweiser“ wird der Freigabedialog geöffnet.

- Patientennummer: 234567
- Name: Lancelot
- Vorname: Kaycee
- Geburtsname: Miller
- Geburtsdatum: 07.05.1931
- Geschlecht: Weiblich
- Arzt oder Zuweiser: Dr. med. Peter Muster, Allgemeinmedizin FMH, Luzern
- Begründung*: (empty text box)

Buttons: OK, Abbrechen

Hier wird der entsprechende Arzt oder Zuweiser ausgewählt.

Optional ist es möglich, die Freigabe im Archiv zeitlich einzuschränken, sodass die Freigabe z.B. nur für 6 Wochen gültig ist und danach automatisch erlischt.

Automatischer Emailversand

Nach der Freigabe wird automatisch eine Email an die hinterlegte Emailadresse versendet. Handelt es sich um eine HIN-Emailadresse, wird die Email verschlüsselt übermittelt.

Die Email beinhaltet den Link auf die freigegebenen Dokumente.

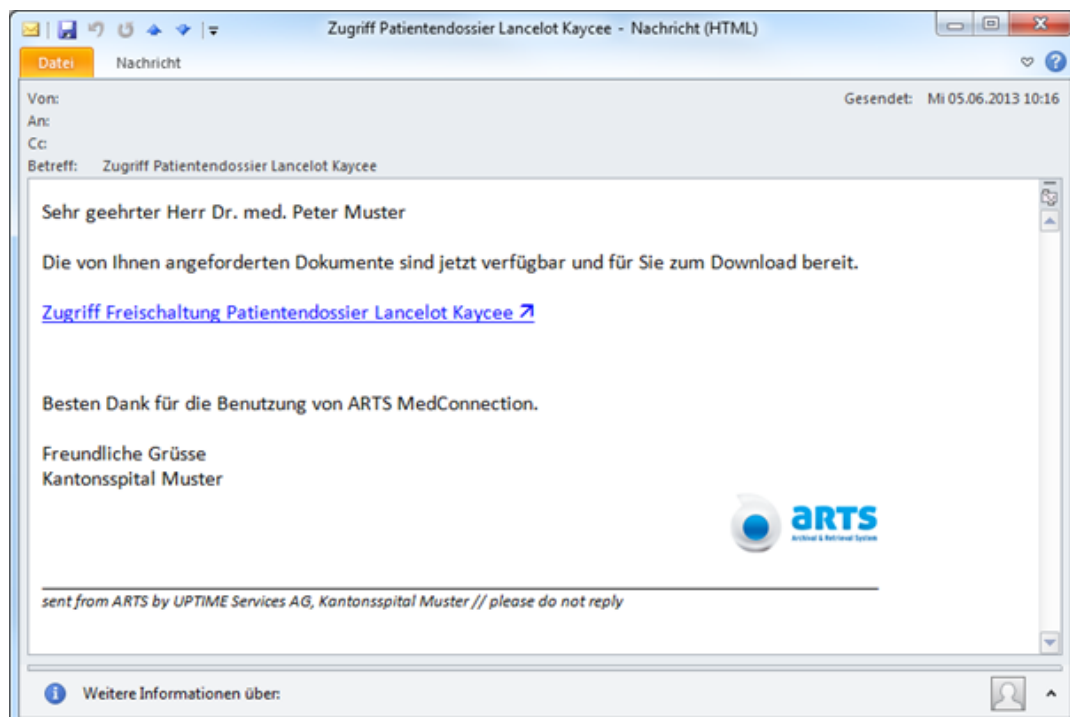

Dokumentensicherung und Download

Über den Link in der Email wird der Webbrowser mit dem ARTS Webclient geöffnet.
Die Email beinhaltet den Link auf die freigegebenen Dokumente.

Name	Value	Unit	Reference Range
CREA (S)	0.7-1.0	MG/DL	0.5
HARNSTOFF	4.23	MG/DL	
UA	3.4-7.0	MG/DL	
Osmo (S)	UM 290	MOSM/K	
NA	135-145	MMOL/L	129
K	3.6-4.8	MMOL/L	4.1
CA	2.2-2.6	MMOL/L	4.5
CL	97-108	MMOL/L	125
ANORG. PHOS	2.4-4.0	MG/DL	
FE	59-158	UG/DL	
BZIV	80-120	MG/DL	
CK	10-60	U/L	
CKMB	<10	U/L	
LDH	80-240	U/L	
GOT	5-17	U/L	
GPT	5-23	U/L	
CGT	6-28	U/L	
CHE	2000-7400	U/L	
ALK. PHOSP.	60-170	U/L	
BLI GES.	-1.1	MG/DL	
BLI DIR.	-0.3	MG/DL	
QUICK	>70	%	74
INR			1.20
PIT	28-40	SEC	36.1
FIBRINOGEN	180-350	MG/DL	
AT3	70-100	%	
D-DIMER	<0.15	UG/ML	
AMYL (S)	-120	U/L	
LIP	-190	U/L	
CMPI	700	MG/DL	

Handelt es sich beim Zuweiser um einen Benutzer eines HIN-Accounts, erfolgt die Authentifizierung automatisch und er erhält Zugriff auf das für ihn freigegebene Dossier. Andere Benutzer müssen sich mit Benutzernamen und Passwort anmelden.

Im Dossierbaum kann zwischen den freigegebenen Dokumenten navigiert werden. Die Dokumente werden auf der rechten Seite direkt angezeigt. Jedes Dokument kann auch heruntergeladen werden.

ARTS kann für Dokumente, die nicht direkt im Browser angezeigt werden, eine zusätzliche Repräsentation generieren. So wird z.B. für ein Dicom-Bild aus der Radiologie automatisch vom ARTS Server eine JPG-Repräsentation generiert, welche direkt im Webbrowser dargestellt wird. Per Download kann der Benutzer die Original Dicom-Datei herunterladen.

Aus dem Dossier kann über den Link „meine freigegebenen Dossiers“ zu einer Ansicht navigiert werden, in welcher alle Patientendossiers dargestellt werden, auf die der Benutzer berechtigt wurde.

Name	Vorname	Geburtsdatum	Geschlecht	Fall Nr	Patientennummer	
KALBERMATTEN	KARIN	25.05.1952	W	1.234.567.890	402.375	
MUSTER	PETRA	13.02.1952	W	1.677.523	3.794.016	
MUSTER	PETRA	13.02.1952	W	1.809.577		Open in DossierViewer
LAVOLD	ANTONIO	01.04.1990	M	122.003		Download
LANCELOT	KAYCEE	07.05.1931	W	198.040	234.567	
MEIER	PETER	05.07.1964	W	2	999.998	
MUSTER	PETRA	13.02.1952	W	2.222.003	3.794.016	
LANCELOT	KAYCEE	07.05.1931	W	222.003	234.567	
MUSTERMANN	MICHEL	11.11.1934	M	30.741.051	5.081.068	
HARRISON	KALEN	01.01.1922	M	322.003	456.789	

At the bottom of the table, there is a pagination control showing '1' and '2' with arrows. The footer of the page contains 'Info Kontakt Hilfe' on the left and '© 2012 Uptime' on the right.

Das freigegebene Patientendossier.

Technische Voraussetzungen

Webbrowser

Der ARTS Webclient unterstützt alle aktuellen Webbrowser
(Chrome, Internet Explorer, Firefox, Safari)

HIN

Für die Authentifizierung über HIN wird ein HIN-Account, sowie ein lokal installierter HIN-Client vorausgesetzt.

ARTS

ARTS Server 3.5 / ARTS Explorer 3.3.6 oder neuer

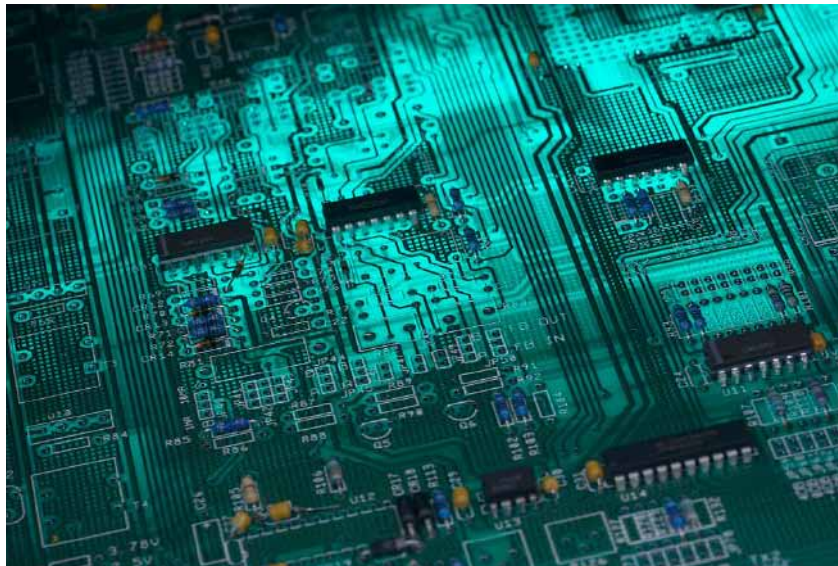

Ihr Partner:

ARTS by Uptime Services AG

Wir entwickeln **SEIT 1992** Software und haben uns auf anspruchsvolle Enterprise-Content-Management-Lösungen spezialisiert. **ZUM BEISPIEL FÜR SPITÄLER**, die ihre zentralen Patientenakten mit unserer Standardsoftware ARTS verwalten. Wir kennen uns im Healthcare-Umfeld aus, sind erfahren und entwickeln die Standards in der Schweiz mit.

Die Uptime Services AG ist Teil der Interventure-Gruppe. Für uns arbeiten **50 HOCH QUALIFIZIERTE, MOTIVIERTE, ENGAGIERTE IT-SPEZIALISTEN**, die jeden betriebswirtschaftlichen und rechtlichen Aspekt kennen und berücksichtigen. Deshalb sind wir der **FÜHRENDE SCHWEIZER LÖSUNGSPARTNER**, der sich zu 100% auf Archivierung und Dokumentenmanagement konzentriert.

Uptime Services AG, Brauerstrasse 4, CH-8004 Zürich

T +41 44 560 76 00, F +41 44 560 76 01